Департамент капитального ремонта города Москвы Государственное автономное учреждение города Москвы Московский научно-исследовательский и проектный институт жилищного хозяйства «МосжилНИИпроект» (ГАУ «МосжилНИИпроект»)

mgnp@mgnp.mos.ru +7 495 624 40 65 107078, г. Москва, ул. Каланчевская, д. 4/2, стр. 1

Арх. №

Капитальный ремонт здания Государственного бюджетного общеобразовательного учреждения города Москвы "Школа № 236", расположенного по адресу: г. Москва, ул. Клязьминская, д. 7, корп. 4

ПРОЕКТНАЯ ДОКУМЕНТАЦИЯ

Сведения об инженерном оборудовании, о сетях инженерно-технического обеспечения, перечень инженерно-технических мероприятий, содержание технологических решений. Подраздел 5. Сети связи Часть 2. Система оповещения управления эвакуацией

2024-00272-01-0-ИОС5.2
Том 5.5.2

I этап

2025

Департамент капитального ремонта города Москвы Государственное автономное учреждение города Москвы Московский научно-исследовательский и проектный институт жилищного хозяйства «МосжилНИИпроект» (ГАУ «МосжилНИИпроект»)

mgnp@mgnp.mos.ru +7 495 624 40 65 107078, г. Москва,ул.Каланчевская, д. 4/2, стр. 1

Арх. №

Капитальный ремонт здания Государственного бюджетного общеобразовательного учреждения города Москвы "Школа № 236", расположенного по адресу: г. Москва, ул. Клязьминская, д. 7, корп. 4

ПРОЕКТНАЯ ДОКУМЕНТАЦИЯ

Сведения об инженерном оборудовании, о сетях инженерно-технического обеспечения, перечень инженерно-технических мероприятий, содержание технологических решений. Подраздел 5. Сети связи Часть 2. Система оповещения управления эвакуацией

2024-00272-01-0-ИОС5.2
Том 5.5.2

I этап

Начальник ОПИС №1 Д.П. Белоусова

23.07.2025

2025

Содержание тома

№п/п	Наименование	стр.
1	Содержание тома	2
2	Состав проектной документации	3
3	Пояснительная записка	4–6
4	Принципиальная схема СОУЭ	7
5	План подвала. СОУЭ	8
6	План 1 этажа. СОУЭ	9
7	План 2 этажа. СОУЭ	10
8	План 3 этажа. СОУЭ	11
	Спецификация оборудования, изделий и материалов	12–14

Взам. инв. N

Подпись и дата

Инв. N док.

Изм.	Кол.уч.	Лист	Nдок.	Подпись	Дата
Разработал		Короткова К.Н			06.2024
Зав.сектор.		Роянцева А.А.			06.2024
ГИП		Шведов В.В.			06.2024
Н.Контроль		Шведов В.В.			06.2024
Нач. ОПИС №1		Белоусова Д.П			06.2024

2024-00272-01-0-ИОС5.2

Содержание тома

Стадия	Лист	Листов
П	1	4

МОСЖИЛ НИИПРОЕКТ

СОСТАВ ПРОЕКТНОЙ ДОКУМЕНТАЦИИ

Смотри том 1, 2024-00272-00-СП , Часть 1. Раздел 1. Состав проектной документации.

Взам. инв. N

Подпись и дата

Инв. N док.

Изм.	Кол.уч.	Лист	Ndок.	Подпись	Дата
Разработал		Короткова К.Н			02.2025
Зав.сектор.		Роянцева А.А.			02.2025
Н.Контроль		Белоусова Д.П.			02.2025
Нач. ОПИС №1		Белоусова Д.П.			02.2025

2024-00272-01-0-ИОС5.2

Состав проектной документации

Стадия	Лист	Листов
П	1	1

МОСЖИЛ НИИПРОЕКТ

1. ОБЩАЯ ЧАСТЬ

1.1. Наименование работ

Выполнение комплекса проектной документации капитальный ремонт общеобразовательного учреждения ГБОУ «Школа №1236 имени Героя Советского Союза Г.И.Щедрина» по адресу: г. Москва, ул. Клязьминская. д.7, корп.4.

1.2. Основание для разработки

Основаниями для разработки проектной документации являются:
– техническое задание Заказчика;
– технического заключения о состоянии несущих конструкций и инженерных систем здания;
– архитектурно-строительные чертежи.
Данным проектом разрабатывается система оповещения и управления эвакуацией при пожаре.

При разработке раздела учтены требования следующих нормативных документов:

ГОСТ Р 21.101-2020	Основные требования к проектной и рабочей документации.	
№ 123-ФЗ	Федеральный закон. Технический регламент о требованиях пожарной безопасности	
ГОСТ Р 59639-2021	Национальный стандарт Российской Федерации. Системы оповещения и управления эвакуацией людей при пожаре. Руководство по проектированию, монтажу, техническому обслуживанию и ремонту. Методы испытаний на работоспособность	
СП 3.13130.2009	Свод правил. Системы противопожарной защиты. Система оповещения и управления эвакуацией людей при пожаре. Требования пожарной безопасности	
СП 6.13130.2021	Системы противопожарной защиты. Электроустановки низковольтные. Требования пожарной безопасности	
ГОСТ 12.1030-81	Электробезопасность. Защитное заземление, зануление.	
Р 071 – 2017	Технические средства систем безопасности объектов. Обозначения условные графические элементов технических средств охраны, систем контроля и управления доступом, систем охранного телевидения.	
ПУЭ (7 издание)	Правила устройства электроустановок.	
СП 1.13130.2020	Системы противопожарной защиты. Эвакуационные пути и выходы.	

2. ХАРАКТЕРИСТИКА ОБЪЕКТА

Объект является общеобразовательным учреждением и представляет собой отдельно стоящее трехэтажное здание с подвалом и пристройкой, предназначенное для образовательной деятельности по основным общеобразовательным программам общего образования.

Максимальная рабочая наполняемость здания составляет 779 человек, включая обучающихся и сотрудников образовательной организации.

Проектируемый объект образовательной организации является зданием средней этажности (3 этажа) с подвальными помещениями под всей площадью здания.

3. СИСТЕМА ОПОВЕЩЕНИЯ И УПРАВЛЕНИЯ ЭВАКУАЦИЕЙ

3.1. Общие сведения

В настоящей рабочей документации рассматривается построение Система оповещения и управления эвакуацией людей при пожаре (СОУЭ) для общеобразовательного учреждения ГБОУ «Школа №1236 имени Героя Советского Союза Г.И.Щедрина» по адресу: г. Москва, ул. Клязьминская. д.7, корп.4.

3.2. Назначение системы

Система оповещения и управления эвакуацией людей при пожаре 3 типа предназначена для оповещения находящихся в здании людей о возникшем пожаре и организации их своевременной эвакуации, путем трансляции речевой информации в помещениях, о необходимости эвакуации и других действиях, направленных на обеспечение безопасности.

Включение режима оповещения СОУЭ, осуществляется от командного импульсного сигнала, формируемого автоматической установкой пожарной сигнализации (АПС) на головное оборудование СОУЭ.

Для оповещения детей о начале и окончании уроков предусматривается запись музыкальных мелодий звонка на прибор управления оповещением в соответствии с недельным расписанием занятий.

Для предупреждения населения при случаях гражданской обороны, чрезвычайных ситуаций и стихийных бедствиях, предусмотрена интеграция системы СОУЭ с системой ГОЧС.

Световые оповещатели, указатели и знаки, указывающие направление движения при эвакуации, предусмотрены системой АПС, также предусматриваются и в помещениях и зонах посещаемых МГН. Оборудование СОУЭ и АПС работают в единой сети АЛС и имеют возможность управления световым оповещением совместно.

3.3 Состав системы

СОУЭ строится на оборудовании и программном обеспечении компании Sonar RUBEZ.

Система речевого оповещения на объекте состоит из:

- Приборы управления оповещением (ППКП) Sonar SPM-C (установка в стойку) - Sonar SPM-C100**-AR;
- Пульты микрофонные - Sonar SRM-7020C;
- Программируемый таймер - Sonar STM-1004;
- Конвертер DAP-IP - Sonar SNCA-8002;
- Силовой блок распределения питания по стойке оповещения, максимальный ток 50А - Sonar RDIP-50A;
- Зарядное устройство - Sonar SBC-3250;
- Блок АКБ 24В
- Громкоговоритель трансляционный настенный - Sonar SWS-106-103;
- Фильтр оконечный для трансляционной линии при контроле линии переменным током - Sonar SFT-2300-M.

3.4 Размещение оборудования

ТШ СОУЭ установлен в помещении охраны (104). Для передачи голосовых сообщений на объекте, в помещении охраны (104) установлен микрофонный пульт подключенные к приборам Sonar SPM-C по интерфейсу DAP.

Установка громкоговорителей на объекте осуществляется по акустическому расчету. Исходя из геометрических размеров помещений, все помещения делятся на три типа:

- «Комната» (площадь до 40 кв.м, длина не превышает 1.75 ширины),
- «Коридор» (длина превышает ширину в 2 и более раз),
- «Зал» (площадь более 40 кв.м).

В помещении типа «Комната» размещается один оповещатель.

В двух остальных типах помещений – будут размещаться несколько оповещателей, равномерно расположенных.

N = (Д/Ш) x К

Где N – количество оповещателей,

Д – длина помещения,

Ш – ширина помещения,

К – коэффициент, коррелирующий количество оповещателей и размеры помещения;

К=1 при ширине менее 7 метров,

К=2 при ширине от 7 до 14 метров,

К=4 при ширине от 14 до 20 метров.

В помещениях типа «Коридор»:

- Ширина коридора менее 3-х метров.

Оповещатели размещаются с интервалом в 4 ширины. Первый размещается на расстоянии ширины от входа. Общее количество оповещателей: N = 1 + (Д-2Ш) / 3Ш.

Количество округляется до целого значения в большую сторону.

3.5 Функционирование системы

В качестве центрального (головного) оборудования на объекте используются прибор управления оповещением Sonar SPM-C. Приборы применяются для приема сигналов управления от приборов приемно-контрольных и управления охранно-пожарных системы АПС, приема сигналов управления и речевой информации от системы ГОЧС и передачи на речевые оповещатели речевой информации о возникновении пожара, порядке эвакуации и других действиях как в автоматическом режиме, так и вручную посредством органов управления прибора или устройств дистанционного пуска (далее – УДП), а также трансляции записанных музыкальных мелодий для оповещения детей о начале и окончании уроков.

При получении сигнала, прибор через локальную вычислительную сеть СОУЭ выдает управляющий сигнал на оповещение объекта в другие части здания. После получения и приема сигналов на ППКП, осуществляется оповещение объекта через речевые громкоговорители расположенные на объекте.

Для передачи голосовых сообщений на весь объект или его часть используется микрофонный пульт SONAR SRM-7020C.

3.6 Электропитание и заземление оборудования.

Питание СОУЭ осуществляется по 1-й категории надежности в соответствии с ПУЭ. 1-я категория надежности обеспечивается за счет применения источников бесперебойного питания (для прибора Sonar SPM-C и оборудования СОУЭ - внешние АКБ). Переход с основного питания на резервное осуществляется автоматически.

От отдельного автоматическиого выключателя щита электроснабжения кабелем ВВГнг FRLSLTx 3х1,5 питание подается на блок розеток, устанавливаемый в стойке. Питание приборов осуществляется от блока розеток при помощи комплектных кабелей.

Все оборудование системы СОУЭ заземлить.

Количество батарей рассчитано на обеспечение питанием оборудования СОУЭ в дежурном режиме - 24 часа, в аварийном режиме - 1 час, (в соответствии с расчетным временем эвакуации).

Соединение оборудования системы произвести кабелями в соответствии с технической документацией. Монтаж элементов системы производить по мере строительной готовности. Разводка системы эвакуационного речевого оповещения производится кабелем Лоутокс 20нг(А)-FRLSLTx 1х2х1,5 в трубе гофрированной ПВХ за фальшпотолком и в штробах по стенам под потолком.

Согласовано

Взам.инв.№

Подп. и дата

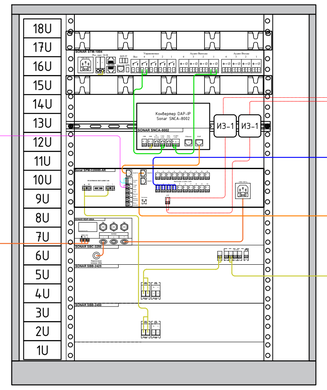
Инв.№подл.

Изм.	Nуч.	Лист	Nдок.	Подпись	Дата	2024-00272-01-0-ИОС5.2	Лист 4

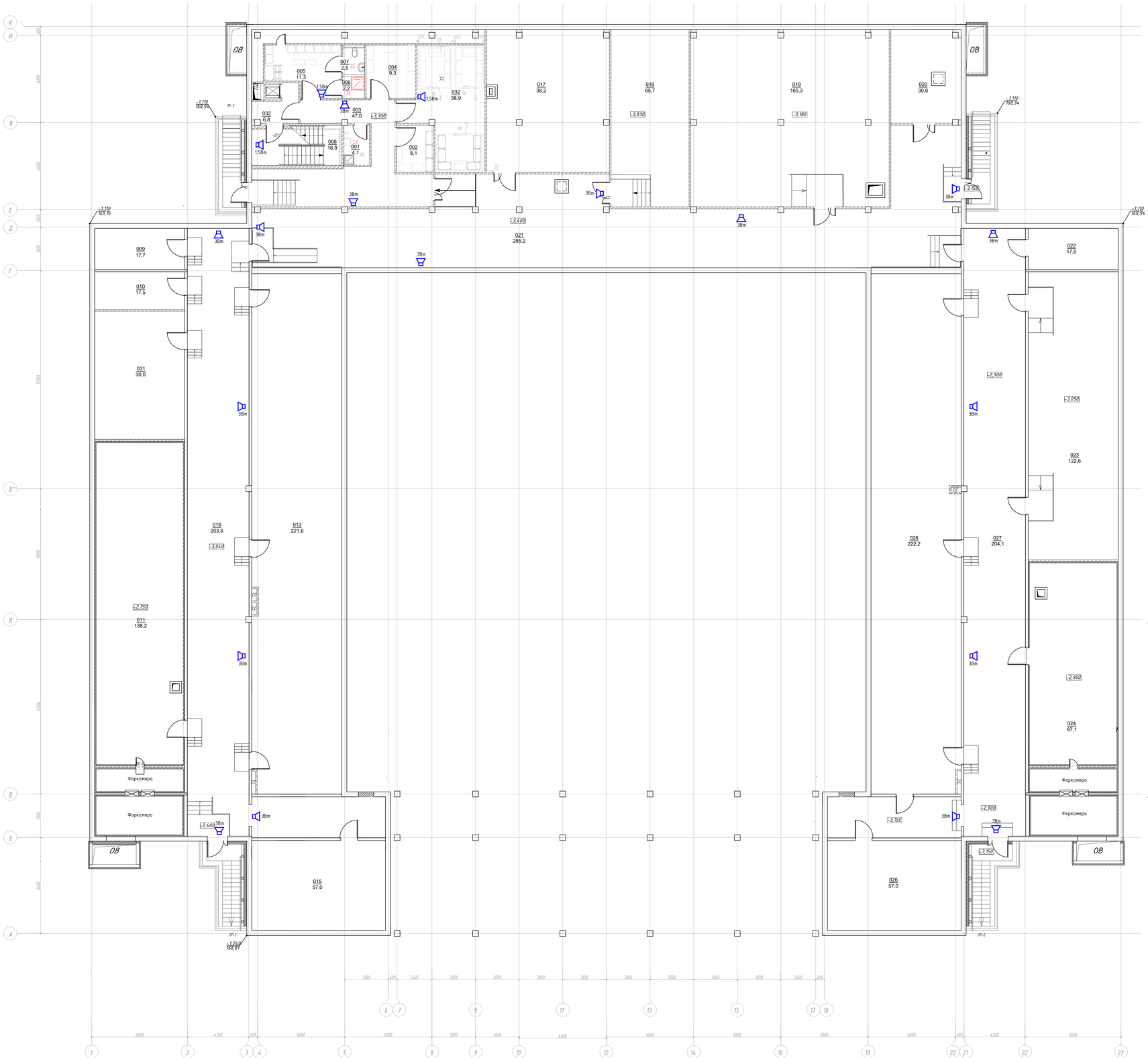
Формат А4

ПОМ. ОХРАНЫ С ДИСПЕТЧЕРСКИМ ПУНКТОМ №104

Фасад 19" шкафа, 18U, ТШ СОУЭ №1


18U
17U
16U
15U
14U
13U
12U
11U
10U
9U
8U
7U
6U
5U
4U
3U
2U
1U
Коммутатор D-Link DGS-1210-28/ME/A1A
Контроллер ЭАР-IP Болид ОМЗ-8002
ИЗ-1
ИЗ-1
ВОЛНА ВМ-8 ИСП.02
ВОЛНА ВМ-8 ИСП.02
ВОЛНА ВМ-8 ИСП.02

План подвала
М 1:100



Экспликация помещений подвала

N п/п	Наименование помещений	Пл-дь м²	Кат. пом.
001	ПУИ	4,1	В4
002	Кладовая общая	8,1	В4
003	Коридор	47,0	
004	Кладовая сухих продуктов	9,3	В4
005	Помещение для персонала (гардеробная с душевой) с единовременным пребыванием не более 5 человек	11,3	
006	Душевая	1,8	
007	Санузел персонала	2,5	
008	Технологическая лестница	16,9	
009	Серверная	17,7	В3
010	Электрощитовая /ВРУ	17,5	В3
011	Венткамера	138,2	В4
013	Техническое помещение для прокладки инж. коммуникаций	221,6	В4
015	Техническое помещение для прокладки инж. коммуникаций	57,0	В4
016	Коридор	203,6	
017	Техническое помещение для прокладки инж. коммуникаций	38,2	В4
018	Техническое помещение для прокладки инж. коммуникаций	65,7	В4
019	Водомерный узел	165,3	В4
020	ИТП	30,6	В4
021	Коридор	285,2	
022	Техническое помещение для прокладки инж. коммуникаций	17,6	В4
023	Техническое помещение для прокладки инж. коммуникаций	98,5	В4
024	Венткамера	87,1	В4
026	Техническое помещение для прокладки инж. коммуникаций	57,0	В4
027	Коридор	204,1	
028	Техническое помещение для прокладки инж. коммуникаций	222,2	В4
030	Тамбур-шлюз	6,8	
031	Техническое помещение для прокладки инж. коммуникаций	30,0	В4
032	Помещение с размещением холодильников	38,9	В3
	ИТОГО:	2286,2	

Согласовано

Взам.инв. №

Подпись и дата

Инв. № подл.

					2024-00272-01-0-ИОС5.2
					ГБОУ города Москвы "Школа № 236 имени Героя Советского Союза Г.И.Щедрина" по адресу: г. Москва, ул. Клязьминская, д. 7, корп. 4
Изм.	Кол.уч.	Лист	№док.	Подпись	Дата
Разработал		Коротнова К.Н.			02.2025
Зав.сектора		Ромицева А.А.			02.2025
Н. Контроль		Ромицева А.А.			02.2025
ГАП		Ромицева А.А.			02.2025
ГИП		Бекмухова Д.П.			02.2025

Капитальный ремонт

План подвала
М 1:100

Стадия	Лист	Листов
П	2	5

МОСЖИЛ НИИПРОЕКТ

Копировал

Формат А0

План 1 этажа
М 1:100



Экспликация помещений 1-го этажа

N п/п	Наименование помещений	Пл-дь м²	Кат. пом.
101	Тамбур	17,5	
102	Тамбур	17,5	
104	Комната охраны с диспетчерским пунктом	17,5	
105	Коридор	262,4	
106	Гардеробная для обучающихся (начальная школа)	53,5	
108	Гардероб для обучающихся (основная и старшая школа)	91,3	
109	Обеденный зал на 225 мест	211,6	
110	Моечная для столовой посуды	29,6	В4
111	Моечная для кухонной посуды	8,3	В4
112	Горячий цех	44,1	В3
113	Холодный цех	10,5	В3
114	Мясо-рыбный цех	12,7	В3
115	Цех вторичной обработки овощей	13,8	В3
116	Цех первичной обработки овощей	10,5	В3
117	Кладовая и моечная оборотной тары	6,8	В4
118	Загрузочный цех	5,4	В4
119	Коридор	23,0	
120	ПУИ	3,1	В4
121	Санузел персонала	3,3	
122	Помещение для временного хранения пищевых отходов	7,4	В4
123	Технологическая лестница	16,6	
124	Серверная	19,6	В3
125	Лестничная клетка "А" типа Н2	17,6	
126	Электрощитовая	16,1	В3
127	Кабинет с рабочим пространством для учителей 1-го типа	27,8	
128	Гардеробная комната (для учителей)	4,6	
129	Кабинет математики	55,1	
130	Кабинет математики	51,4	
131	Кабинет математики	53,1	
132	Лестничная клетка "Б" типа Л1	17,6	
133	Помещение ожидания	15,3	
134	Туалет медблока	4,0	
135	Помещение приготовления дезинфицирующих растворов и хранения уборочного инвентаря, предназначенных для помещений медицинского назначения	5,6	В4
136	Процедурный кабинет	17,0	
137	Кабинет врача	21,8	
138	Прививочный кабинет	12,4	
139	Санузел для девочек с комнатой личной гигиены (основная школа)	16,0	
140	Кабинет русского языка и литературы	52,5	
141	Кроссовая	4,8	В4
142	Коридор	227,9	
144	Кабинет иностранного языка (основная и старшая школа)	69,9	

Экспликация помещений 1-го этажа

N п/п	Наименование помещений	Пл-дь м²	Кат. пом.
145	Санузел для персонала	2,4	
146	Санузел для мальчиков начальной школы	10,9	
147	Санузел для МГН	6,3	
148	Санузел для девочек (начальная школа)	16,0	
149	ПУИ	4,2	В4
150	Учебный кабинет (1 класс)	53,5	
151	Административный кабинет 1-го типа	14,3	
152	Коридор	195,5	
153	Коридор	45,4	
154	Учебный кабинет (1 класс)	51,6	
155	Санузел для мальчиков (начальная школа)	16,9	
156	Кабинет материально технологии тип 2	61,5	В3
157	Лабораторная при кабинете технологии	9,8	В4
158	Лестничная клетка "В" типа Л1	17,6	
159	Учебный кабинет (1 класс)	53,1	
160	Учебный кабинет (2-4 класс)	53,1	
161	Универсальное помещение с возможностью организации гимнастического зала	92,6	
162	Раздевальная	9,1	
163	Раздевальная	7,7	
164	Кроссовая	4,0	В4
165	Лестничная клетка "Г" типа Н2	17,6	
	ИТОГО:	2335,6	

					2024-00272-01-0-ИОС5.2	
					ГБОУ города Москвы "Школа № 236 имени Героя Советского Союза Г.И.Шедрина" по адресу: г. Москва, ул. Клязьминская, д. 7, корп. 4	
Изм.	Кол.уч.	Лист	Nдок.	Подпись	Дата		
Разработал		Коротков К.Н.			02.2025	Капитальный ремонт	Стадия: П; Лист: 3; Листов: 5
Зав.сектора		Ровницева А.А.			02.2025		
Н. Контроль		Ровницева А.А.			02.2025	План 1-го этажа М 1:100	МОСЖИЛ НИИПРОЕКТ
Нач.ОПИСМП		Белоусова Д.П.			02.2025		

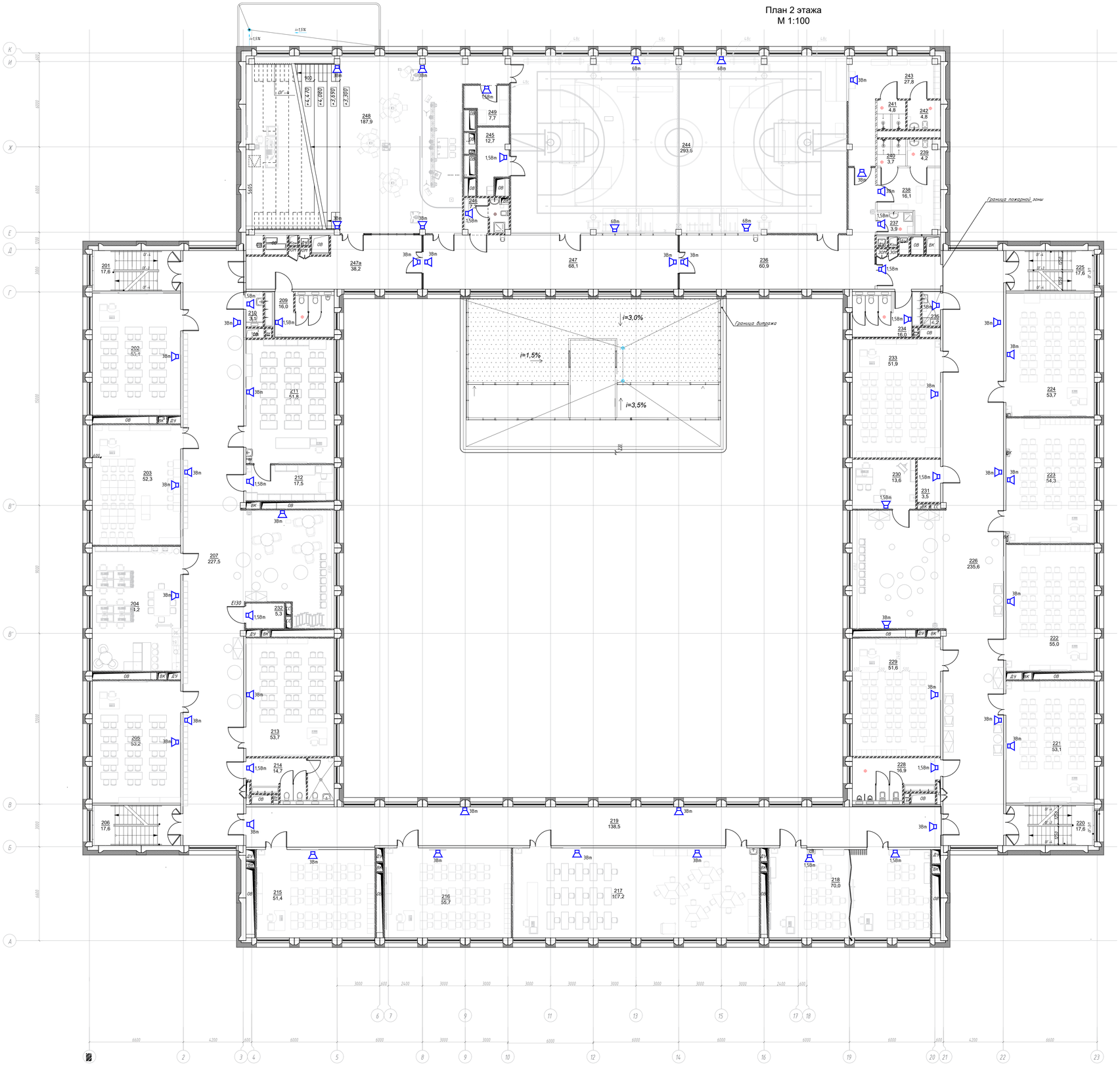
Согласовано

Инв.№ подл. | Подпись и дата | Взамен инв.№

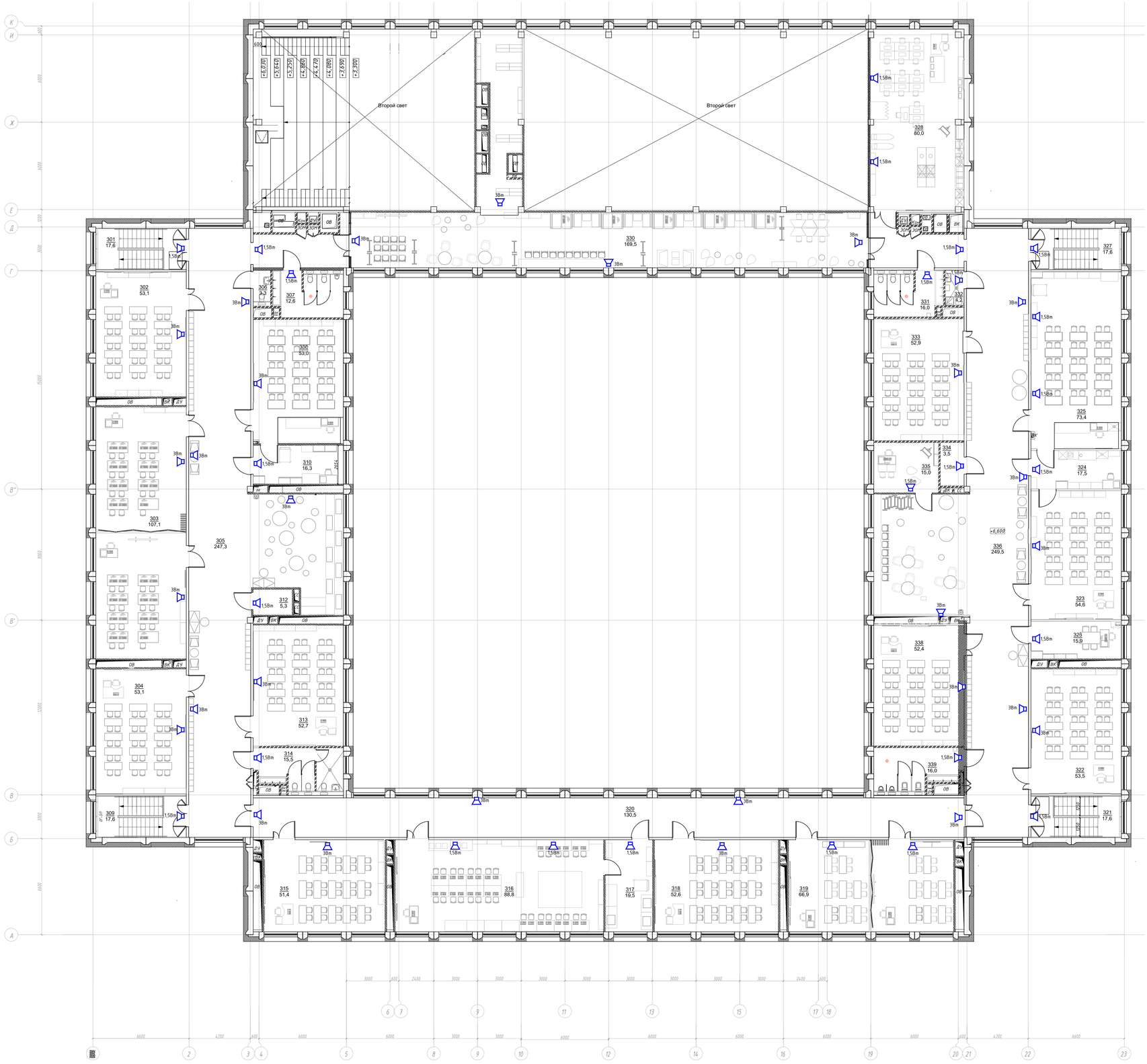
Копировал

Формат А0

План 2 этажа
М 1:100


i=15%
i=15%
+4,770
+4,080
+3,590
+3,300
100
248
187,9
249
7,7
245
12,7
246
1,5
244
293,6
243
27,8
241
4,8
242
4,8
240
3,7
239
4,2
238
16,1
237
3,9
247
68,1
247а
38,2
236
60,9
Граница пожарной зоны
Граница бетража
i=3,0%
i=1,5%
i=3,5%
201
17,6
202
53,1
203
52,3
204
53,2
205
53,2
206
17,6
207
227,5
209
16,0
210
3,1
211
51,8
212
17,5
213
53,7
214
14,7
215
51,4
216
55,7
217
107,2
218
70,0
219
138,5
220
17,6
221
53,1
222
55,0
223
54,3
224
53,7
225
17,6
226
235,6
227
3,1
228
16,9
229
51,6
230
13,6
231
3,5
232
5,3
233
51,9
234
16,0
235
4,2
ЕI30
ЕI30
ЕI30

План 3 этажа
М 1:100



Экспликация помещений 3-го этажа

N п/п	Наименование помещений	Пл-дь м²	Кат. пом.
301	Лестничная клетка "А" типа Н2	17,6	
302	Кабинет физики (универсальный)	53,1	
303	Кабинет информатики	107,1	
304	Кабинет русского языка и литературы	53,1	
305	Коридор	247,3	
306	Санузел для персонала	3,3	
307	Санузел для мальчиков (средняя, старшая школа)	12,6	
308	Учебный кабинет для изучения естествознания: физика	53,0	
309	Лестничная клетка "Б" типа Л1	17,6	
310	Лаборантская кабинета физики	16,3	В3
312	Кроссовая	53,3	В4
313	Кабинет русского языка и литературы	52,7	
314	Санузел для девочек с комнатой личной гигиены (средняя, старшая школа)	15,5	
315	Кабинет русского языка и литературы	51,4	
316	Кабинет информационных технологий	88,8	
317	Лаборантская кабинета информационных технологий	19,5	В3
318	Кабинет русского языка и литературы	52,6	
319	Кабинет иностранного языка (средняя, старшая школа)	66,9	
320	Зона ожидания	130,5	
321	Лестничная клетка "В" типа Л1	17,6	
322	Кабинет истории 1-го типа	53,5	
323	Кабинет химии (универсальный)	54,6	
324	Лаборантская кабинета химии	17,5	В3
325	Учебный кабинет для изучения естествознания: химия	73,4	
326	Административный кабинет 1-го типа	15,9	
327	Лестничная клетка "Г" типа Н2	17,6	
328	Кабинет материальной технологии 1-го типа	80,0	
330	Многофункциональный информационный библиотечный центр с зонами для индивидуальных и групповых занятий, медиатеки, центра детских инициатив, хранения (закрытый фонд) и выдачи книг	169,8	В3
331	Санузел для девочек (средняя, старшая школа)	12,8	
332	ПУИ	4,3	В4
333	Кабинет истории 1-го типа	52,9	
334	Кроссовая	3,9	В4
335	Кабинет индивидуальных занятий, в т.ч. с педагогом-психологом	15,0	
336	Коридор с зоной ожидания	249,5	
338	Кабинет географии	52,4	
339	Санузел для мальчиков (средняя, старшая школа)	16,0	
	ИТОГО:	1974,4	

					2024-00272-01-0-ИОС5.2
					ГБОУ города Москвы "Школа № 236 имени Героя Советского Союза Г.И.Щедрина" по адресу: г. Москва, ул. Клязьминская, д. 7, корп. 4
Изм.	Кол.уч.	Лист	№док.	Подпись	Дата
Разработал		Коротнова К.Н.			02.2025
Зав.сектора		Ромицева А.А.			02.2025
Н. Контроль		Ромицева А.А.			02.2025
Нач.ОПИСИН		Бекмухова Д.П.			02.2025

Капитальный ремонт

Стадия	Лист	Листов
П	5	5

План 3-го этажа
М 1:100

МОСЖИЛ НИИПРОЕКТ

Согласовано

Взам.инв. №

Подпись и дата

Инв. № подл.

Копировал

Формат А0

Позиция	Наименование и техническая характеристика	Тип, марка, обозначение документа, опросного листа	Код оборудования, изделия, материала	Завод-изготовитель	Единица измерения	Количество	Масса, единицы, кг	Примечание
1	2	3	4	5	6	7	8	9
	1.Оборудование:							
	1.1 Телекоммуникационный шкаф ТШ СОУЭ №1:							
1.1.1	Шкаф настенный LINEA W 18U 600х600мм дверь стекло RAL9005	LWR5-18U66-GF		ITK	комп.	1		
1.1.2	Прибор управления оповещением пожарный Sonar SPM, мощность 850 Вт, 20 зон/20 линий оповещения, прием сигнала от ОПС по АЛС, установка в стойку	Sonar SPM-C20085-AR		Sonar	шт.	1		
1.1.3	Конвертер DAP-IP для объединения приборов Sonar SPM в сеть Ethernet	Sonar SNCA-8002		Sonar	шт.	1		
1.1.4	Комплект программируемого таймера	Sonar STM-1004+GPS-2500 комплект		Sonar	шт.	1		
1.1.5	Силовой блок распределения питания по стойке оповещения, максимальный ток 50А	Sonar RDIP-50A		Sonar	шт.	1		
1.1.6	Зарядное устройство	Sonar SBC-3250		Sonar	шт.	1		
1.1.7	Блок АКБ 24В. Заменяемые АКБ 12 В, 5 Ач, количество элементов в корпусе – 10 шт.	Sonar SBB-2425		Sonar	шт.	1		
1.1.8	Блок АКБ 24В. Заменяемые АКБ 12 В, 5 Ач, количество элементов в корпусе – 18 шт.	Sonar SBB-2450		Sonar	шт.	1		
1.1.9	Изолятор шлейфа	ИЗ-1-R3		Rubezh	шт.	2		
1.1.10	Кабельный органайзер 10" 1U 4 кольца для шкафа 10" серии LINEA WS черный	CO05-1M4R-LWS		ITK	шт.	2		
1.1.11	Панель 19" с DIN-рейкой регулируемая по глубине	STK-RACKMNT-704KA		ЦМО	шт.	1		
1.1.12	Шина заземления 483х25х3мм медь ШМТ М1 12 точек подключения М6	ER-12-325-M1		ITK	шт.	2		
1.1.13	Коннектор powerCON (in)	Sonar SPC-20B		Sonar	шт.	3		
1.1.14	Аккумулятор 12В, 5А*ч			Delta	шт.	28		
	1.2 Оборудование оповещения							
1.2.1	Громкоговоритель трансляционный настенный, 100В, мощность 6/3/1,5 Вт	Sonar SWS-106-103		Sonar	шт.	213		
1.2.2	Фильтр оконечный для трансляционной линии при контроле линии переменным током	Sonar SFT-2300-M		Sonar	шт.	4		
1.2.3	Пульт микрофонный: 20 зон, подключение к моноблокам SPM-C по интерфейсу DAP, доп. вход питания 24 В, встроенный MP3/FM-плеер (воспроизведение файлов только с внешнего USB-флэш-накопителя), линейный вход	Sonar SRM-7020C		Sonar	шт.	1		

Взам. инв. N | Подпись и дата | Инв. N док.

Изм.	Кол.уч.	Лист	Nдок.	Подпись	Дата	2024-00272-01-0-ИОС5.2.СО		
Разработал		Короткова К.Н			02.2025	Спецификация оборудования, изделий и материалов	Стадия	Лист	Листов
Зав.сектор.		Роянцева А.А.			02.2025		П	1	2
ГИП		Раздрогин И.В.			02.2025		МОСЖИЛ НИИПРОЕКТ		
Н.Контроль		Раздрогин И.В.			02.2025				
Нач. ОПИС №1		Белоусова Д.П			02.2025				

Позиция	Наименование и техническая характеристика	Тип, марка, обозначение документа, опросного листа	Код оборудования, изделия, материала	Завод-изготовитель	Единица измерения	Количество	Масса, единицы, кг	Примечание
1	2	3	4	5	6	7	8	9
	2.Кабельные изделия:							
2.1	ОКЛ оповещения и соединения оборудования в составе: - Кабель: Лоутокс 20нг(А)-FRLSLTx 1х2х1,5 - 1600 м; - Кабеленесущий, монтажный элемент: скоба стальная, труба гибкая гофрированная из поливинилхлорида для электромонтажных работ внешним диаметром 20 мм.	ОКЛ СПЕЦКАБЛАЙН-КиТ-ГФ20 — 1600 м (Лоутокс 20нг(А)-FRLSLTx 1х2х1,5 — 1600 м) ТУ 16.К99-049-2012		ООО "НПП Спецкабель"	комп.	1		
2.2	Кабель огнестойкий UTP для линии интерфейса DAP	ParLan U/UTP Cat5e PVCLS нг(А)-FRLSLTx 4х2х0,52		ООО "ТПД Паритет"	м.	20		
	3.Материалы:							
3.1	Труба HFFRLS легкая D20, серая	60120HFFRLS		Экопласт	м.	20		
3.2	Односторонний держатель оцинкованный д.19 - 20мм 15шт	53342		ДКС	шт.	60		
3.3	Гидроизоляционная огнеупорная мастика	АМ-05			кг.	5		